

ELEVATION NORD-EST

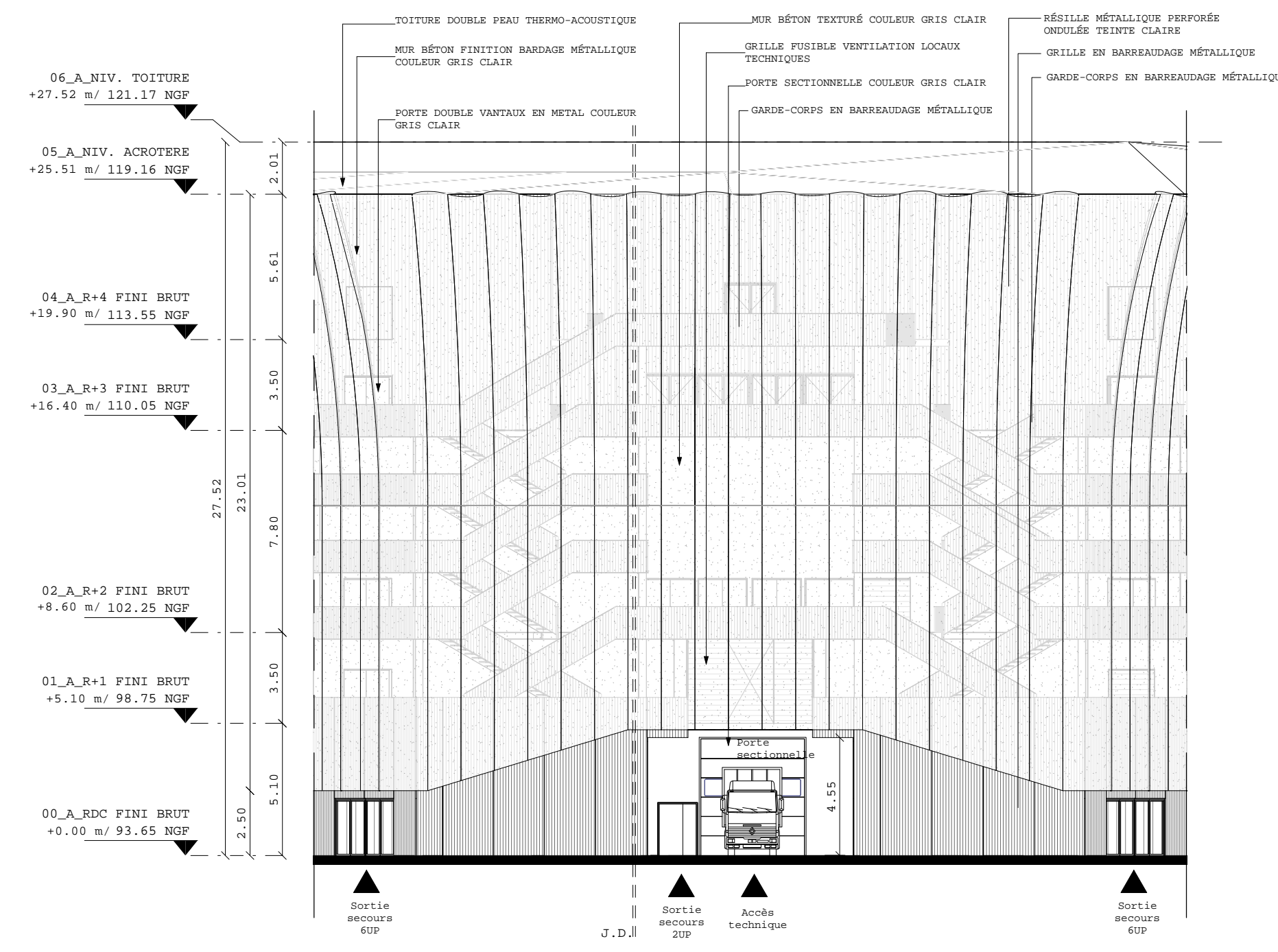

ELEVATION NORD

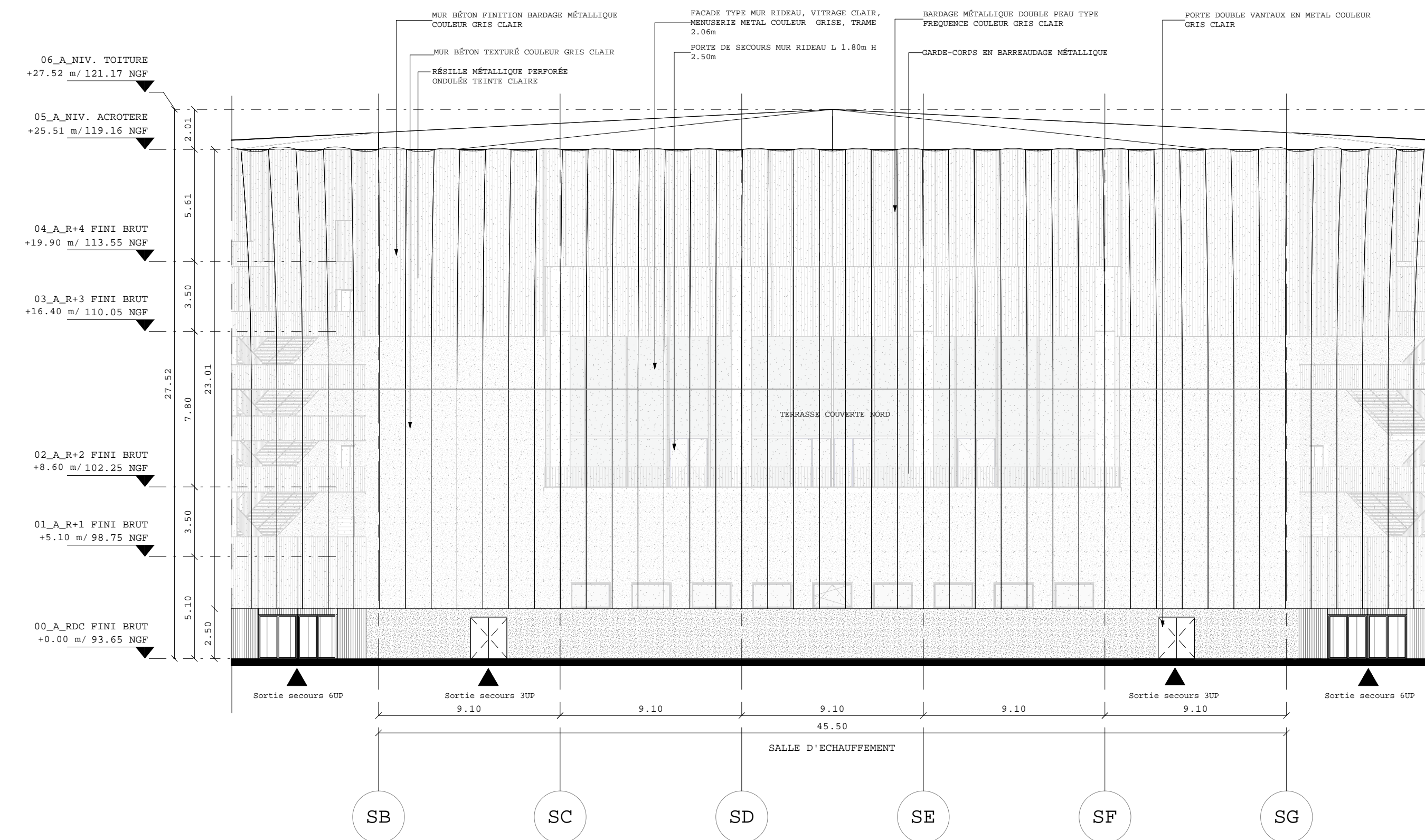

ELEVATION NORD-OUEST

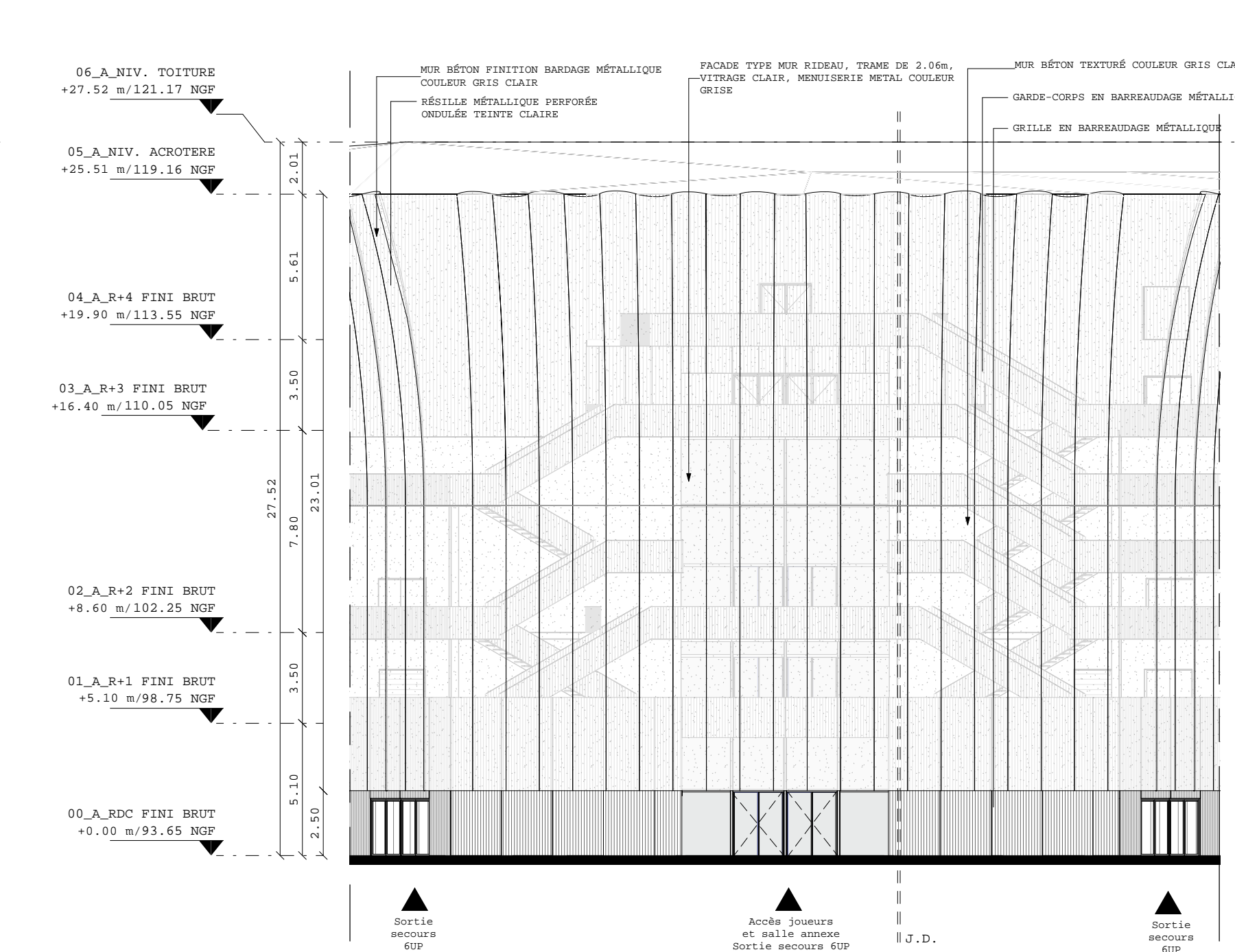

ELEVATION NORD-EST SANS RÉSILLE

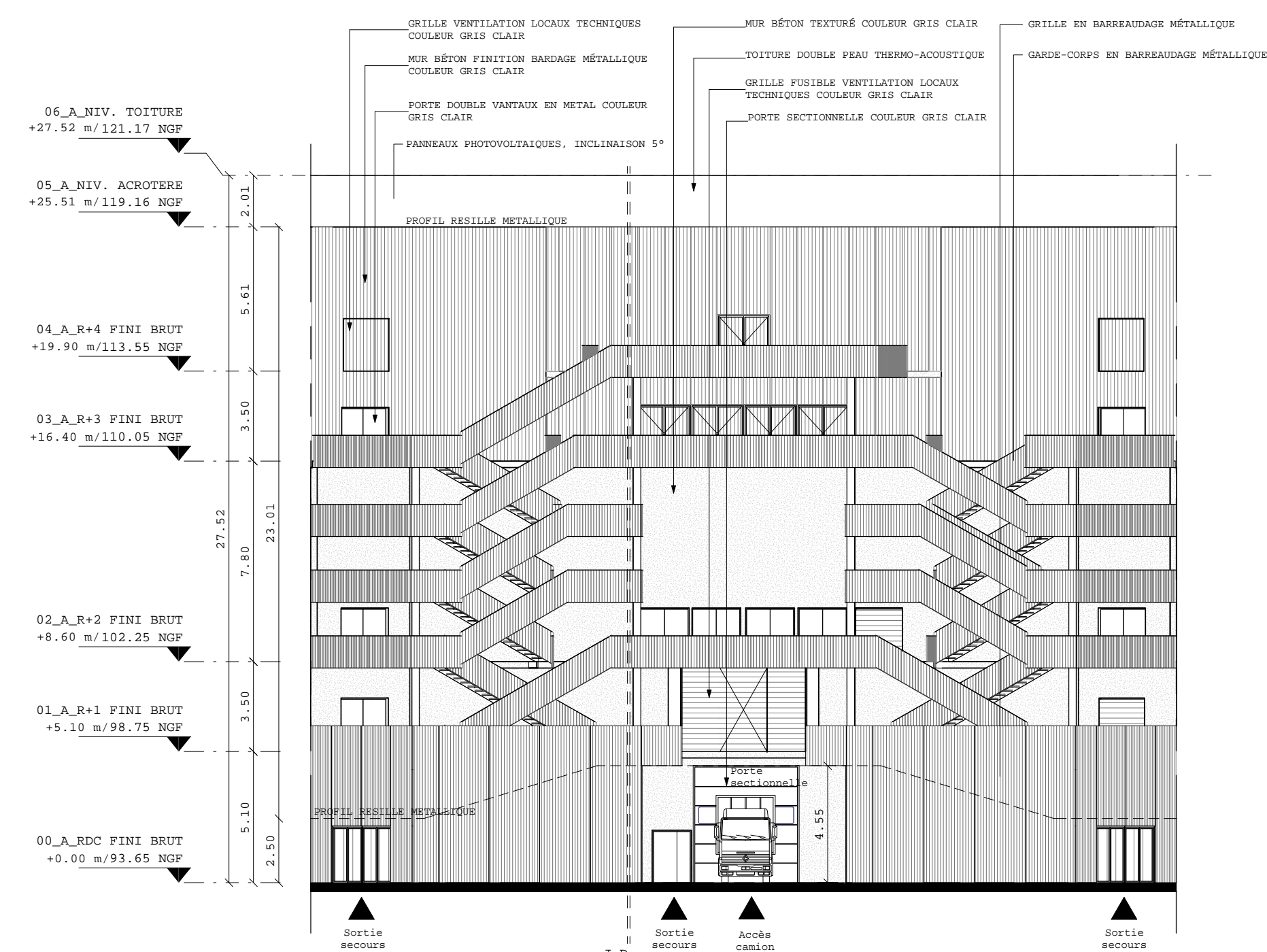

ELEVATION NORD SANS RÉSILLE

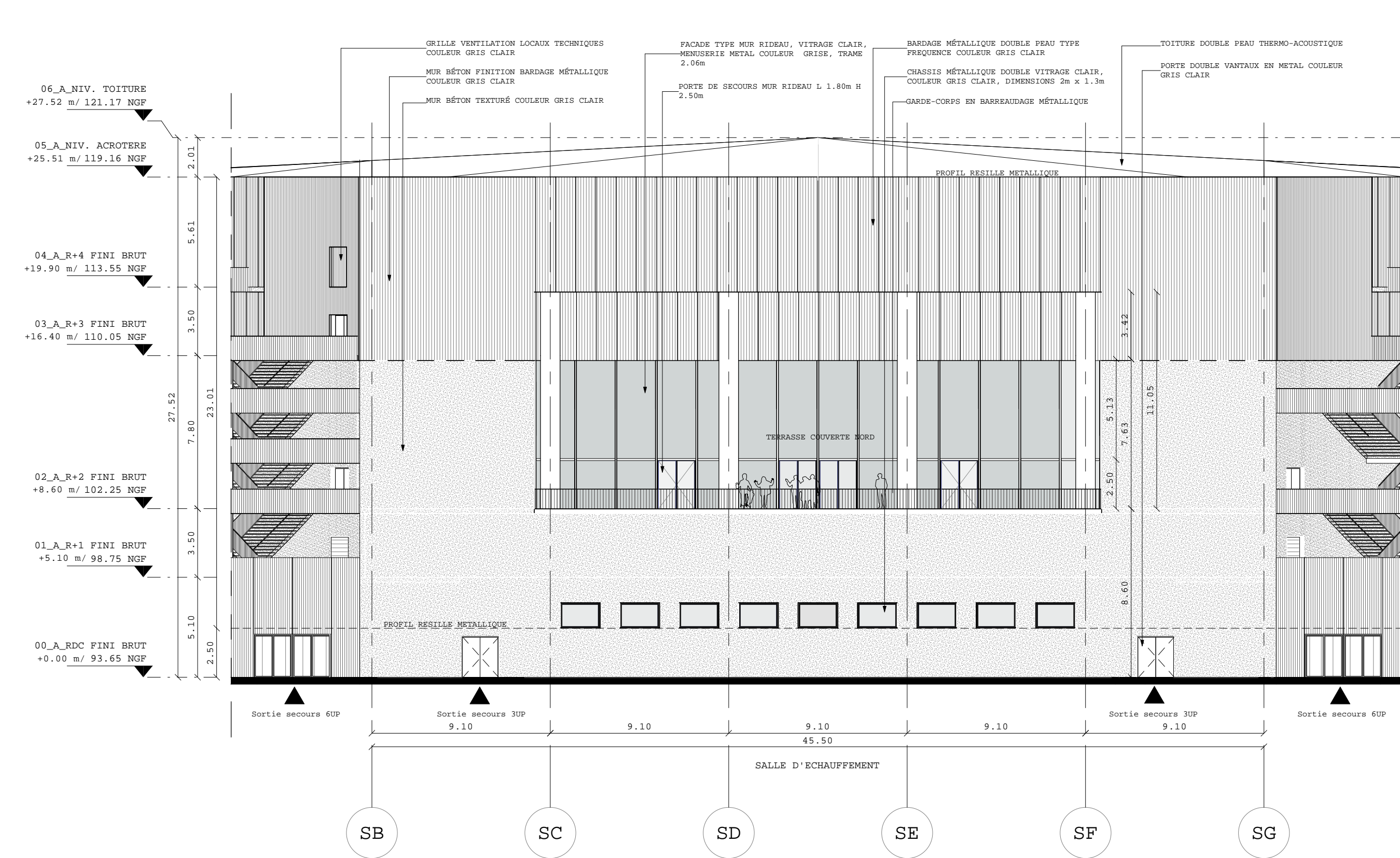

ELEVATION NORD-OUEST SANS RÉSILLE

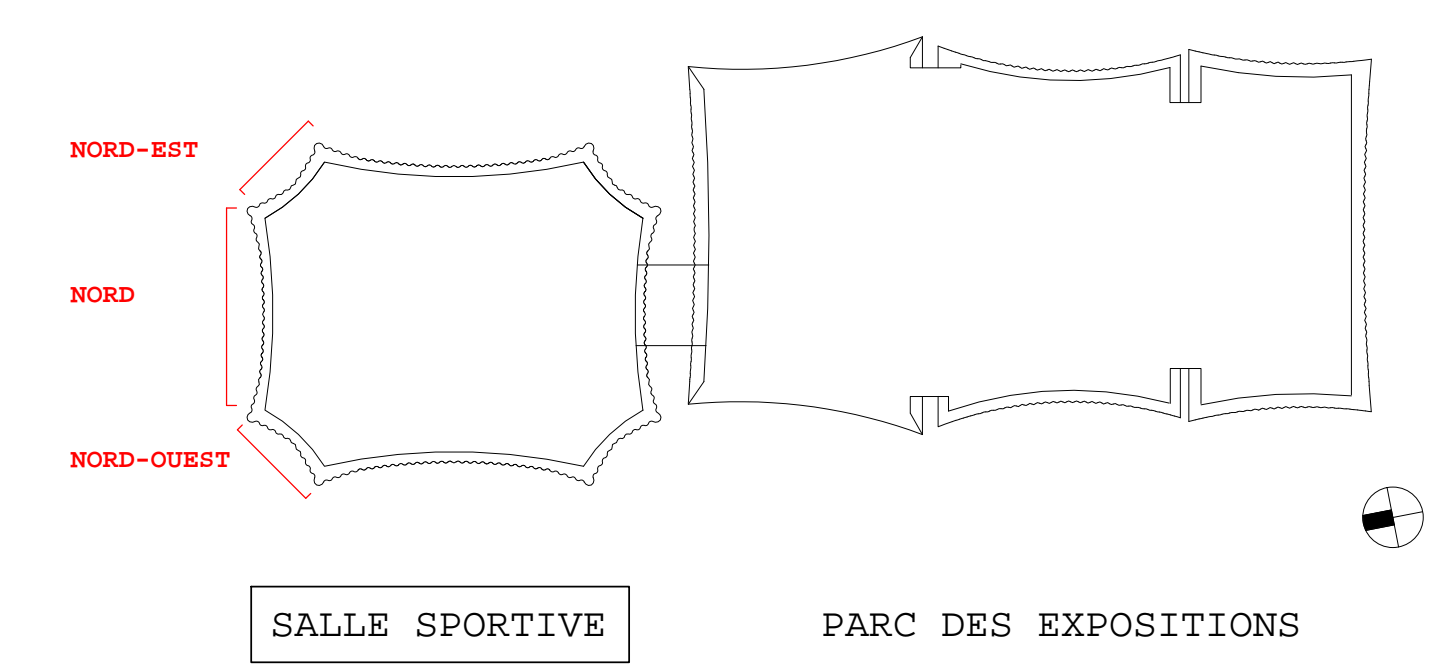
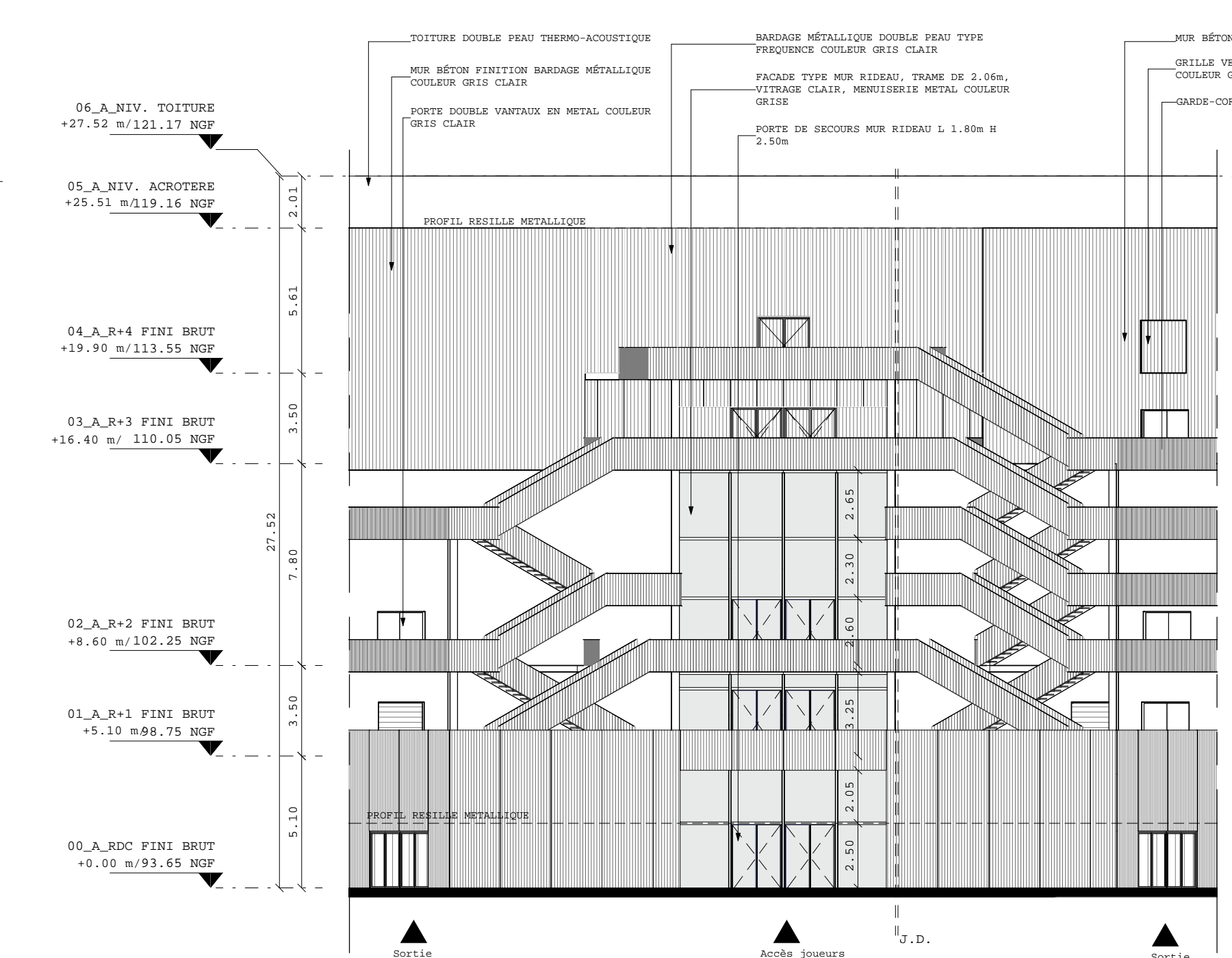

ORLÉANS CO'Met			
SALLE SPORTIVE, PALAIS DES CONGRÈS ET PARC DES EXPOSITIONS			
MÂÎTRE D'OUVRAGE :	ORLÉANS MÉTROPOLIS	5, place du 4 Juin 1941	45000 Orléans
RÉALISATEUR :	BOYDFORDS BÂTIMENT CENTRE SUD-OUEST	2, rue du Coiffier	45000 Orléans
ARCHITECTE :	JACQUES FERRIER ARCHITECTURE	24, rue Dupuis	75014 Paris
ARCHITECTE ASSOCIÉ :	ORLÉANS & NOËL ET ASSOCIÉS	16, rue des Saules	75020 Paris
ARCHITECTE D'EXÉCUTION :	ARLENE BOUVILLE	1, rue Dupuis	45000 Orléans
BE STRUCTURES :	STEC TPI	8 Rue d'Isigny	45000 Orléans
BE PLUIDES :	BOE BÂTIMENT CENTRE OUEST	12-12, Quai de la Rapée	75012 Paris
BE CHARPENTE :	CAILLAT ROOFT	8 Rue d'Isigny	45000 Orléans
BE ÉLECTRICITÉ :	G.T.Z.H	10, rue de Vallées	45170 Saran
BE PLUMBERIE :	REPS	4 Rue Lucien Nola	45140 Saint-Jean-de-la-Muette
BE CVCC :	RE 45	10, rue de Vallées	45170 Saran
PAYSAGISTE :	TER	18-20, rue du Faubourg du temple	75011 Paris
BE VSD :	ORLING	82, rue Clos Paucques	45600 Saint-Jean-le-Blanc
BE HQE :	KTAMINE	10, avenue des Coteaux	69120 Vaulx-en-Velin
BE ACOUSTIQUE :	FRUTS	10, rue des Messageries	75010 Paris
CONTRÔLEUR TECHNIQUE :	SOCOTEC	1129, rue du Faubourg Saint-Jean	45000 Orléans
COORDONNATEUR RPS :	QUALICONSULT	491 Boulevard Duhamel du Monceau	45160 Olivet

PERMIS DE CONSTRUIRE

SALLE SPORTIVE

PC5.2

Façades Salle Sportive Nord-Ouest/Nord/Nord-Est

NOM DE FICHIER : COMET_SAL_MCFR ÉCHELLE : 1 : 200 DATE : 15/09/2018

ÉMETTEUR	PHASE	BÂTIMENT	TYPE	NIVEAU	ZONE	NOMÉRO	INDICE
JFA	PC	SS	FAC	-	TZ	PC5.2	0